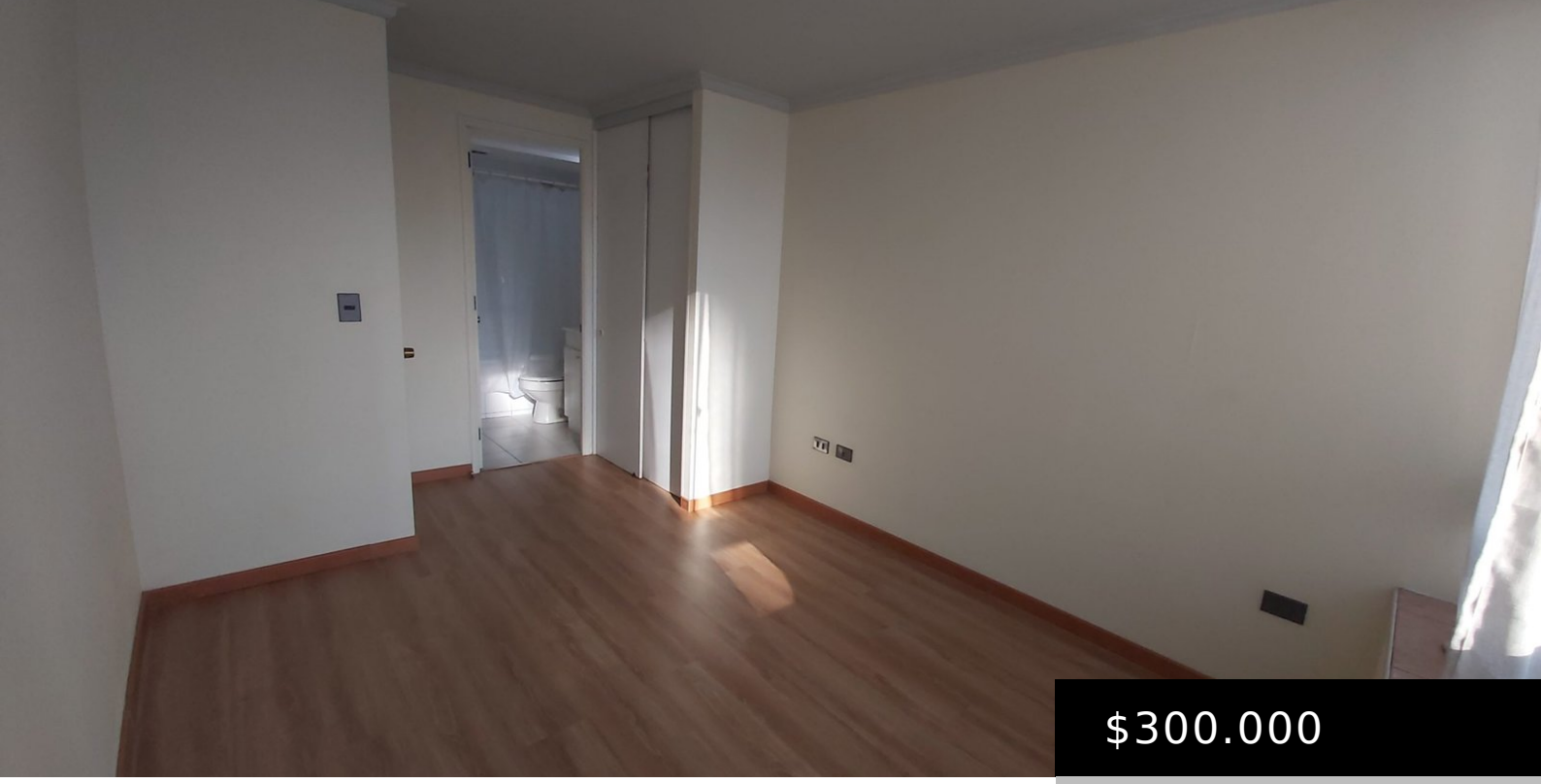

$300.000

- 2 baths
- Departamentos
- Arriendos
- Libertad / Av Presidente Balmaceda

ARRIENDO DEPARTAMENTO SANTIAGO

https://arriendoschile.cl

¡No pierdas la oportunidad de arrendar este hermoso departamento! Ubicado en una excelente zona en la comuna de Santiago, específicamente en Libertad / Av Presidente Balmaceda, en el sector de Centro, esta propiedad cuenta con una inmejorable ubicación cerca de comercios, restaurantes, colegios, areas verdes y servicios. Descuento los primeros 3 meses $300.000, renta normal posterior $320.000 Caracteristicas: 48 m2 Dos dormitorios Dos baños Living comedor Cocina Orientación oriente Gastos comunes $62.000 aprox Edificio cuenta con: cancha baby futbol, sala de reciclaje, 2 piscinas para adultos y niños, bicicletero, estacionamiento de visitas, lavandería, salón de eventos, conserjería 24 hrs. y cámaras de video, acceso con huella digital. No dejes pasar esta oportunidad de inversión y agenda tu visita para conocer este acogedor departamento en venta.

Características

Categoría: Arriendos
Estado : Libertad / Av Presidente Balmaceda
Baños: 2 baths
Valor referencia de arriendo: 320000
Superficie, m²: 48 m²
Living: Si
Aire Acondicionado: No
Bodega: No
Amoblado: No
Tamaño del lote, m² : 48 m²

Tipo: Departamentos
Nº de privados: 2
Terraza: Si
Gastos Comunes: 62000
Nivel: 4
Conexión a Lavadora: Si
Ventanas Termopanel: No
Walk in Closet: Si
Habitaciones totales: 2
Publicado: Si

Detalles de la Propiedad

Estacionamiento de visita: Si
Quincho: Si
Gimnasio: Si
Cámaras de seguiridad: Si
Ventanas Termopanel: No

Lavanderia: Si
Piscina: Si
Conserjería: Si
Acceso controlado: Si
Salón de eventos: Si

Contacto

Magdalena Vega: (+56 9) 4052 61 89
Oficina: (+56 2) 2993 24 38

Correo: propiedades@alonsoascui.cl
Matias Alonso Ascui: (+56 9) 9744 52 97